Дергачі, вул. 23 Серпня, 14

18,500$

Описание объекта

Продаж 2 кімн. квартири в м. Дергачі, вул. 23 Серпня, 14. Поверх 1/2. Пплоща 55 кв. м. Формат квартири: 2 окремі кімнати, кухня, роздільний санвузол (підлягає ремонту), лоджія.
Житловий стан, встановлені нові м/п вікна, газ, індивідуальне опалення (газовий котел). Будинок повністю реставрований у 2023 р, поряд з будинком зона відпочинку, альтанка. Додатково є гараж.
Поряд із будинком розвинена інфраструктура, магазини, зупинка транспорту, амбулаторія.

Підписуйся на наш бот t.me/Kharkivestate_bot повідомить Вас про всі нові об'єкти за Вашим запитом.

ID объекта: 2Q50963

Площадь: 55 м2

Кол-во спален: 2

Кол-во ван: 1

Этажность: 1/2

Адрес: Харьков, Харьковская область, Украина




Estate
Invest






Estate
Invest


Estate
Invest



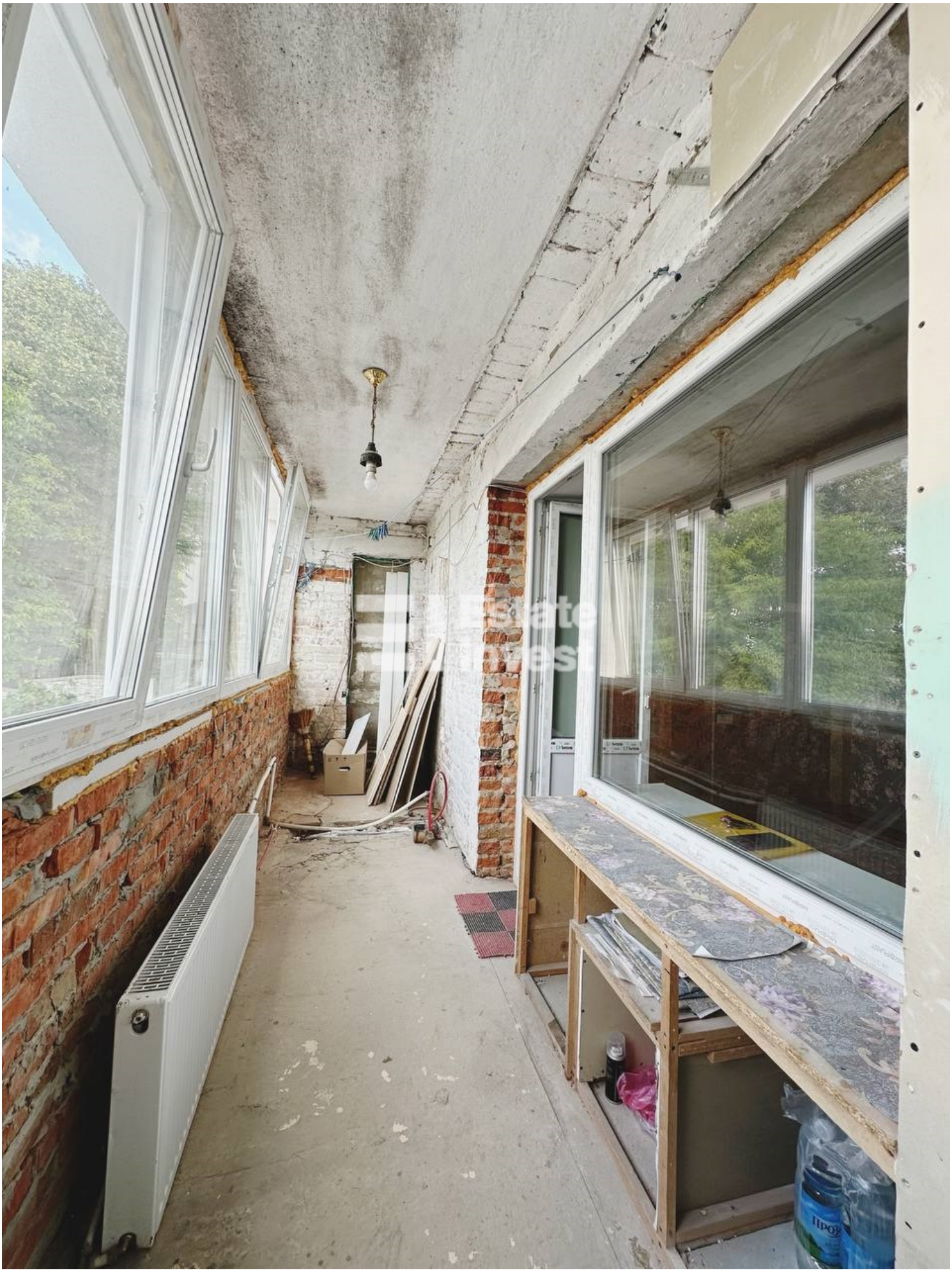


Estate
Invest




Estate
Invest




Estate
invest

