пр. Героїв Харкова, 162В, ЖК Пролісок

99,000$

Описание объекта

Продам 4 кімн. дворівневу квартиру на пр. Героїв Харкова, 162В, ЖК Пролісок. Поверх 13, 14/14. Загальна площа ⊠ 120 кв. м. Продумане планування: на першому рівні ⊠ кухня-вітальня, спальня та санвузол;
на другому рівні ⊠ 2 спальні, санвузол і гардеробна.
У квартирі виконані всі основні ремонтні роботи під чистове оздоблення: вирівняні стіни, зроблена стяжка підлоги, повністю виконана розводка електрики, встановлені сходи між рівнями, у санвузлах укладена плитка. Також придбані міжкімнатні двері прихованого монтажу та якісна сантехніка. Додатково є готовий дизайн-проєкт, за яким можна швидко завершити ремонт.
ЖК ⊠Пролісок⊠ ⊠ сучасний житловий комплекс від надійного забудовника ⊠Житлобуд-2⊠. Закрита територія, доглянутий двір, сучасні будинки та зручна інфраструктура. Поруч супермаркети, магазини, школи, дитячі садки, зручна транспортна розв⊠язка та метро. Чудовий варіант для комфортного життя або вигідної інвестиції.

Підписуйся на наш бот t.me/Kharkivestate_bot повідомить Вас про всіх нових об'єктах за Вашим запитом.

ID объекта: 3Q51483

Площадь: 120 м2

Кол-во спален: 4

Кол-во ван: 2

Этажность: 13, 14/14

Адрес: Харьков, Харьковская область, Украина


Estate
Invest


Estate
Invest

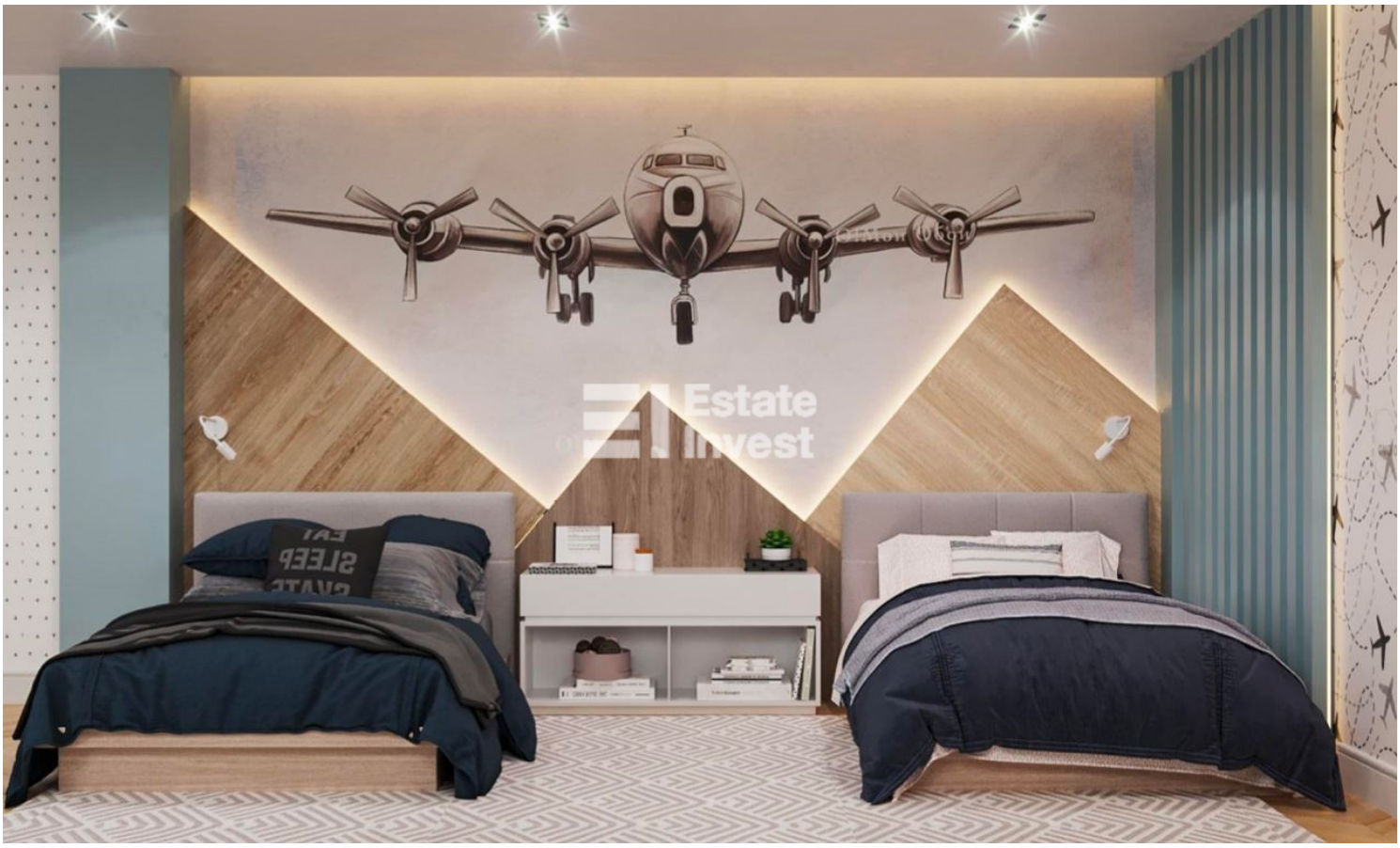


ON THE
WAY TO
SUCCESS

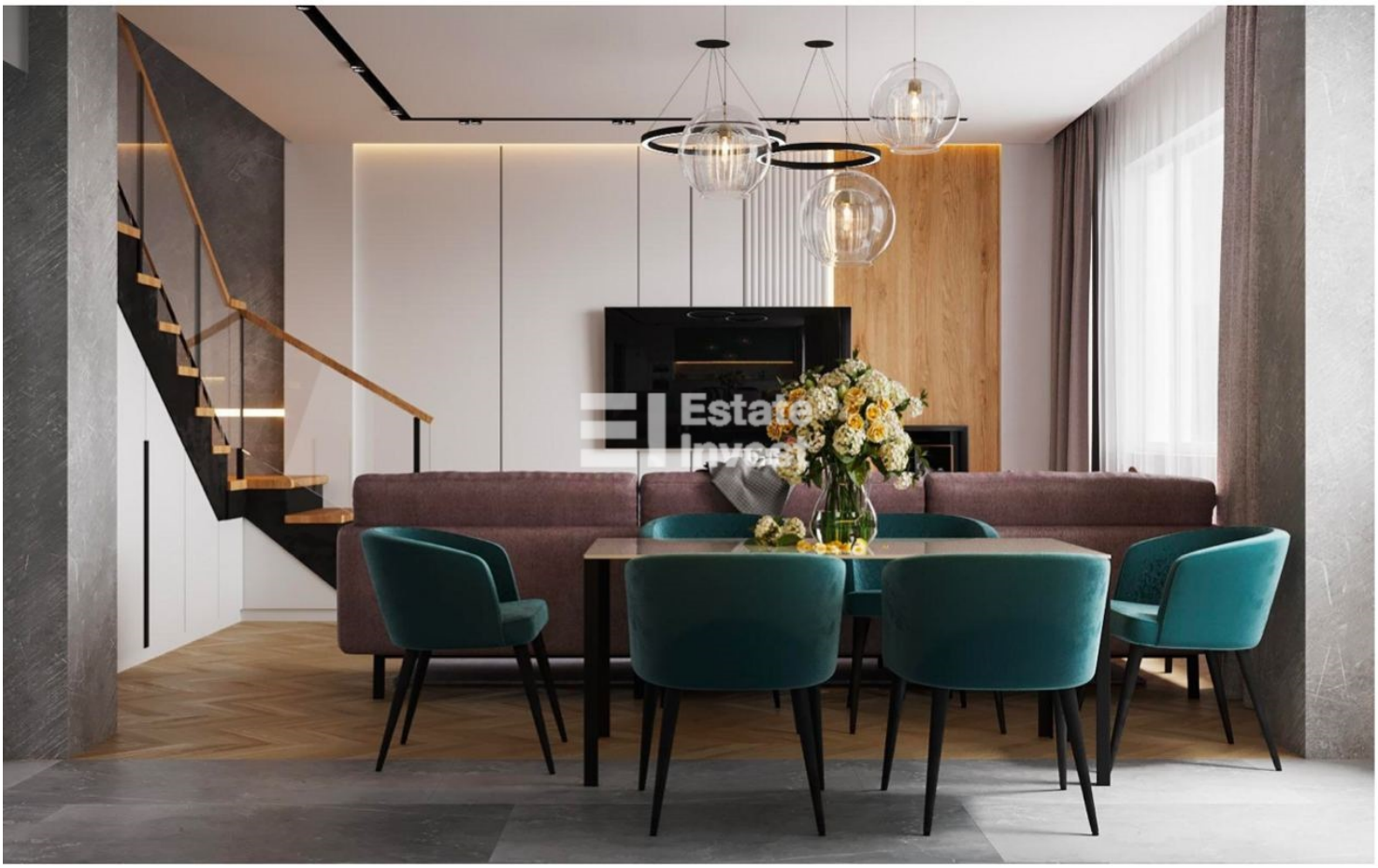
Estate
Invest


Estate
Invest
hey.

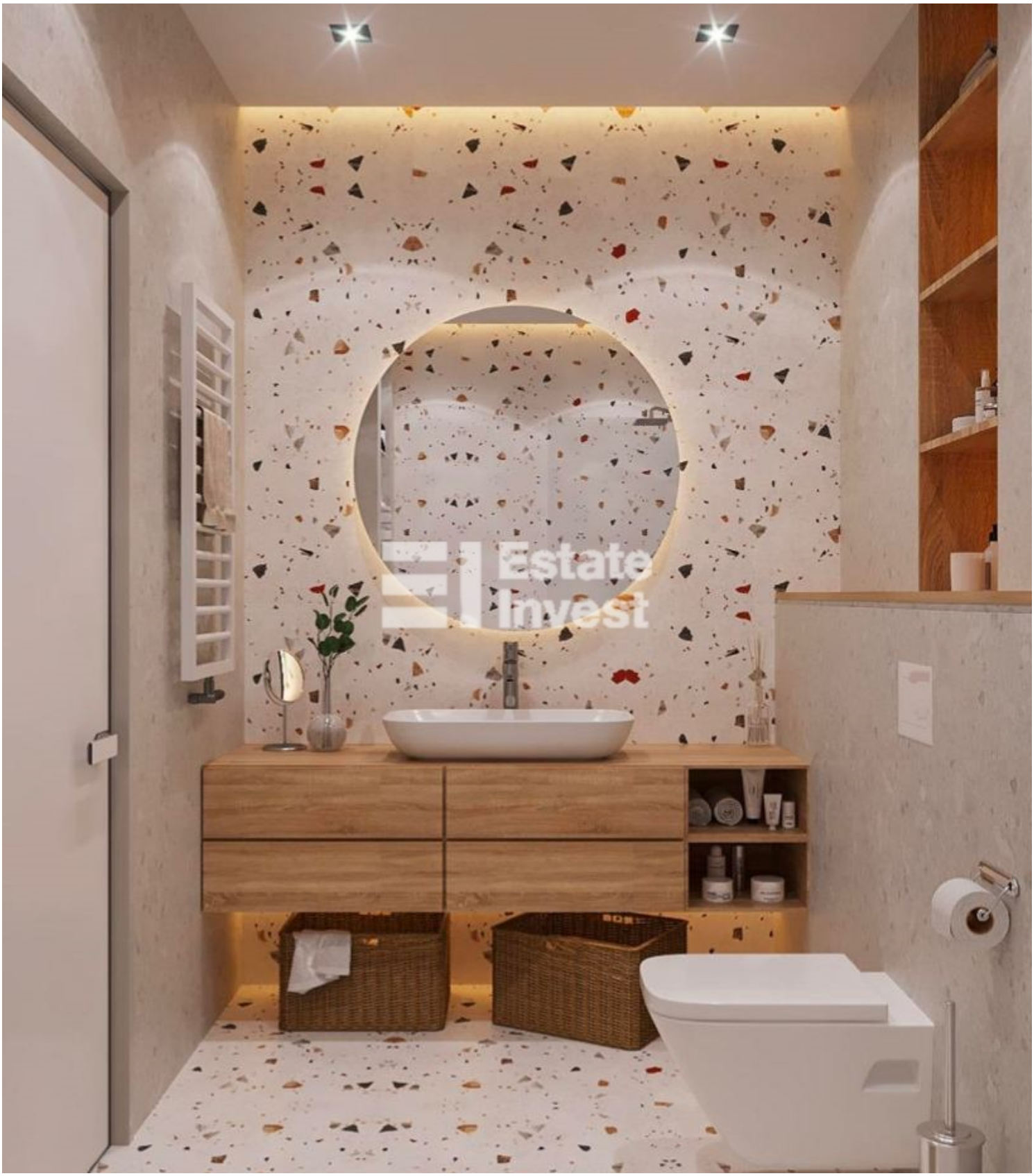
Estate
Invest


Estate
Invest


Estate
Invest


Estate
Invest



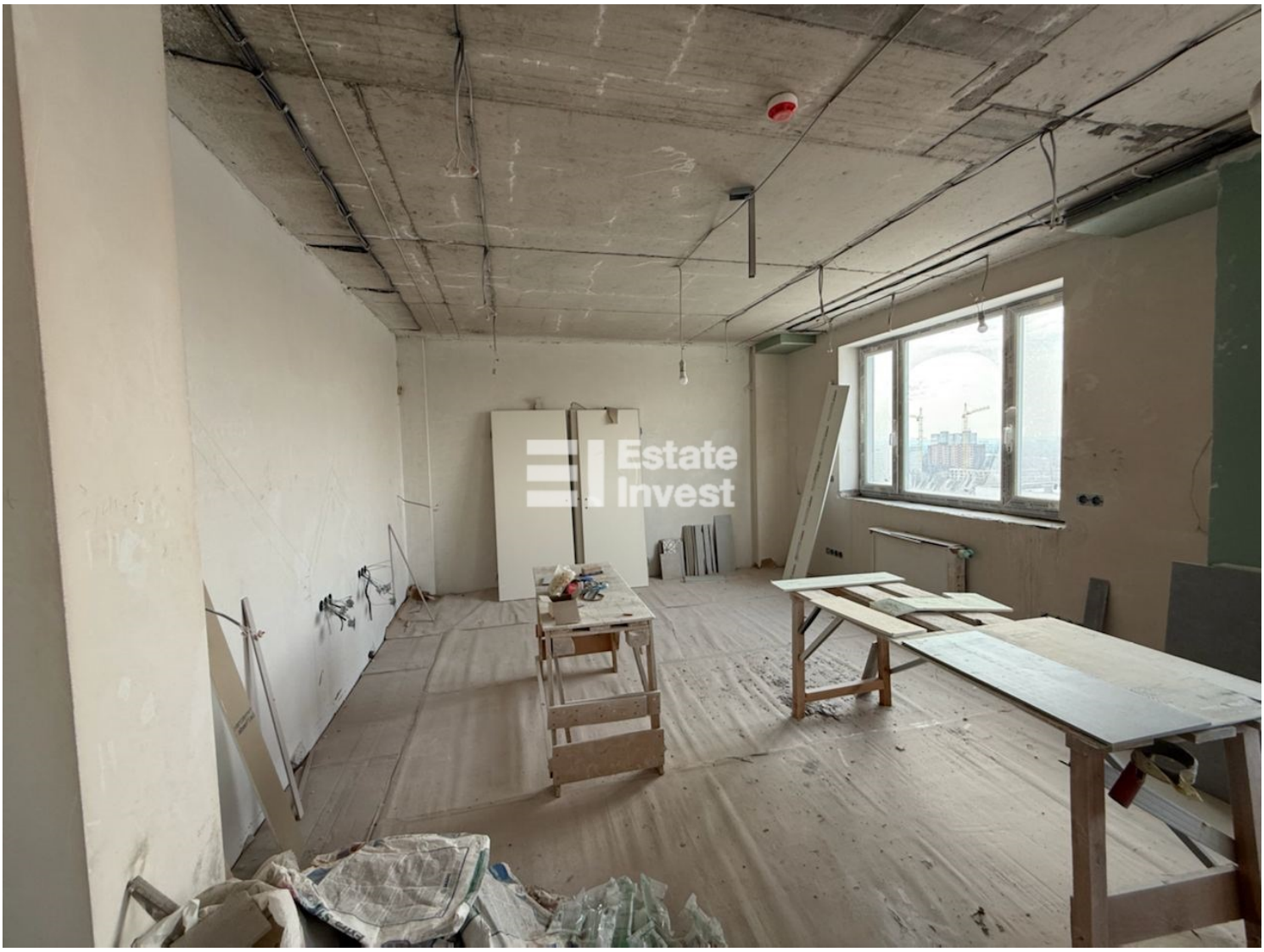
Estate
Invest


Estate
Invest


Estate
Invest


Estate
Invest

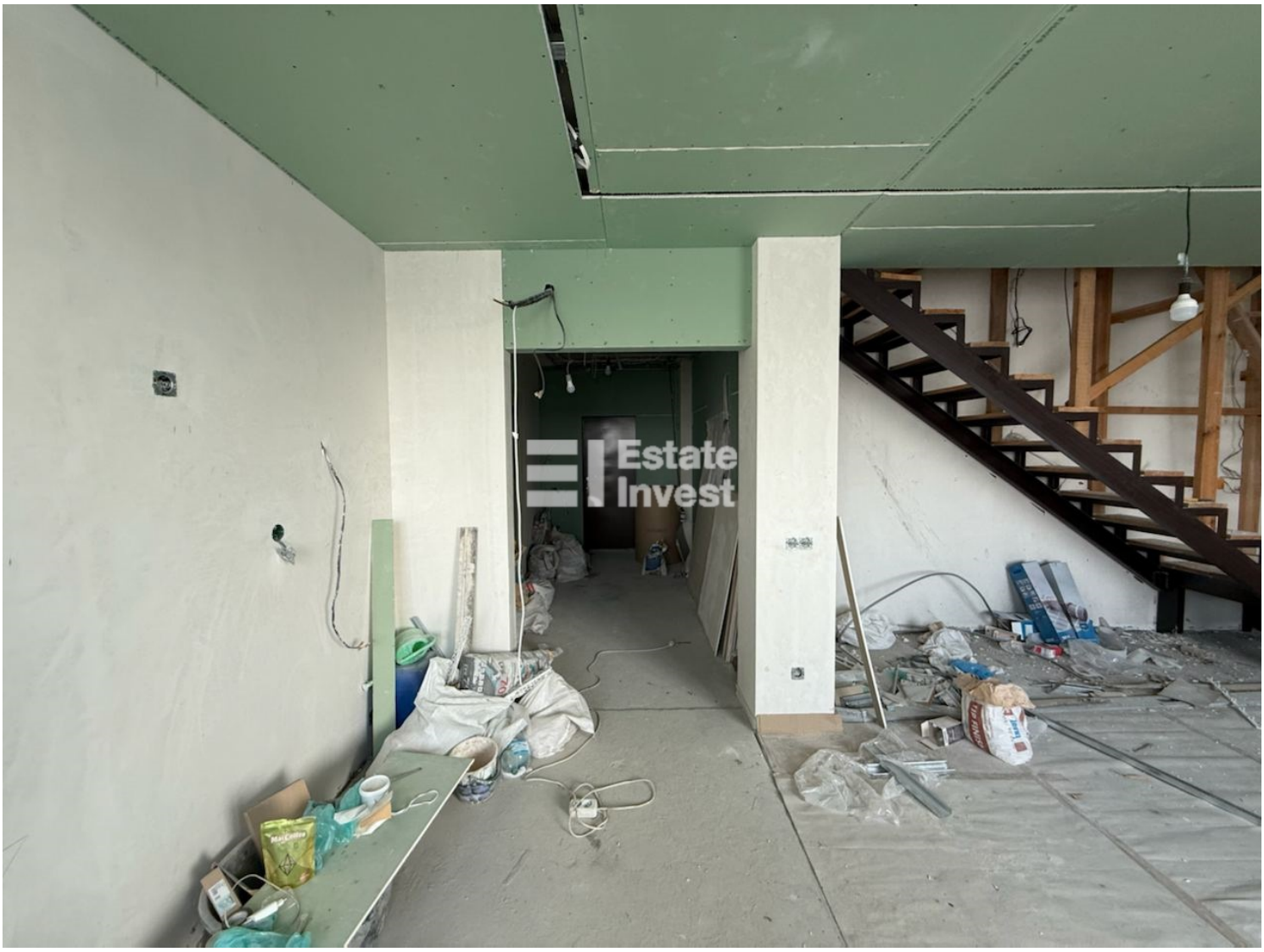
Estate
Invest


Estate
Invest


Estate
Invest

