пр. Героїв Харкова, 193А, ЖК Промінь

91,000$

Описание объекта

Продам 3 кімн. дворівневу квартиру на пр. Героїв Харкова, 193А, ЖК Промінь. Поверх 16/16, є техповерх. Площа 96 кв. м:
1 рівень - 49 кв. м.
2 рівень (техповерх) - 47 кв. м.
У квартирі виконано дуже якісний сучасний ремонт у 2021 році. Власники у квартирі майже не жили. Підлога, стіни, стеля, вікна, електрика, сходи, вся сан техніка в ідеальному стані. Холодильник фірми Sharp, мікрохвильова піч Samsung, пральна машина Samsung, бойлер на 80л фірми Ariston, у залі-кондиціонер. У с/в зроблена тепла підлога. У кімнатах-різнорівневе освітлення для денного та вечірнього сценаріїв.
З квартири відкривається дуже красивий панорамний вид на місто.
Сучасний будинок комфорт-класу від надійного забудовника Житлобуд-1, зданий у 2019 році. Дім побудован із цегли, та утеплен мінеральної ватою, має 2 ліфти.
Локація ідеальна для комфортного життя. Біля дому є паркінг. У пішій доступності знаходяться станція м. Заводська, ТЦ Рост та АТБ ,школа, дитячий садок, лікарня, аптека, відділення банку.

Підписуйся на наш бот t.me/Kharkivestate_bot повідомить Вас про всі нові об'єкти за Вашим запитом.

ID объекта: 3Q50923

Площадь: 96 м2

Кол-во спален: 3

Кол-во ван: 1

Этажность: 16/16

Адрес: Харьков, Харьковская область, Украина


Estate
Invest






Estate
Invest


Estate
Invest


Estate
Invest


Estate
Invest

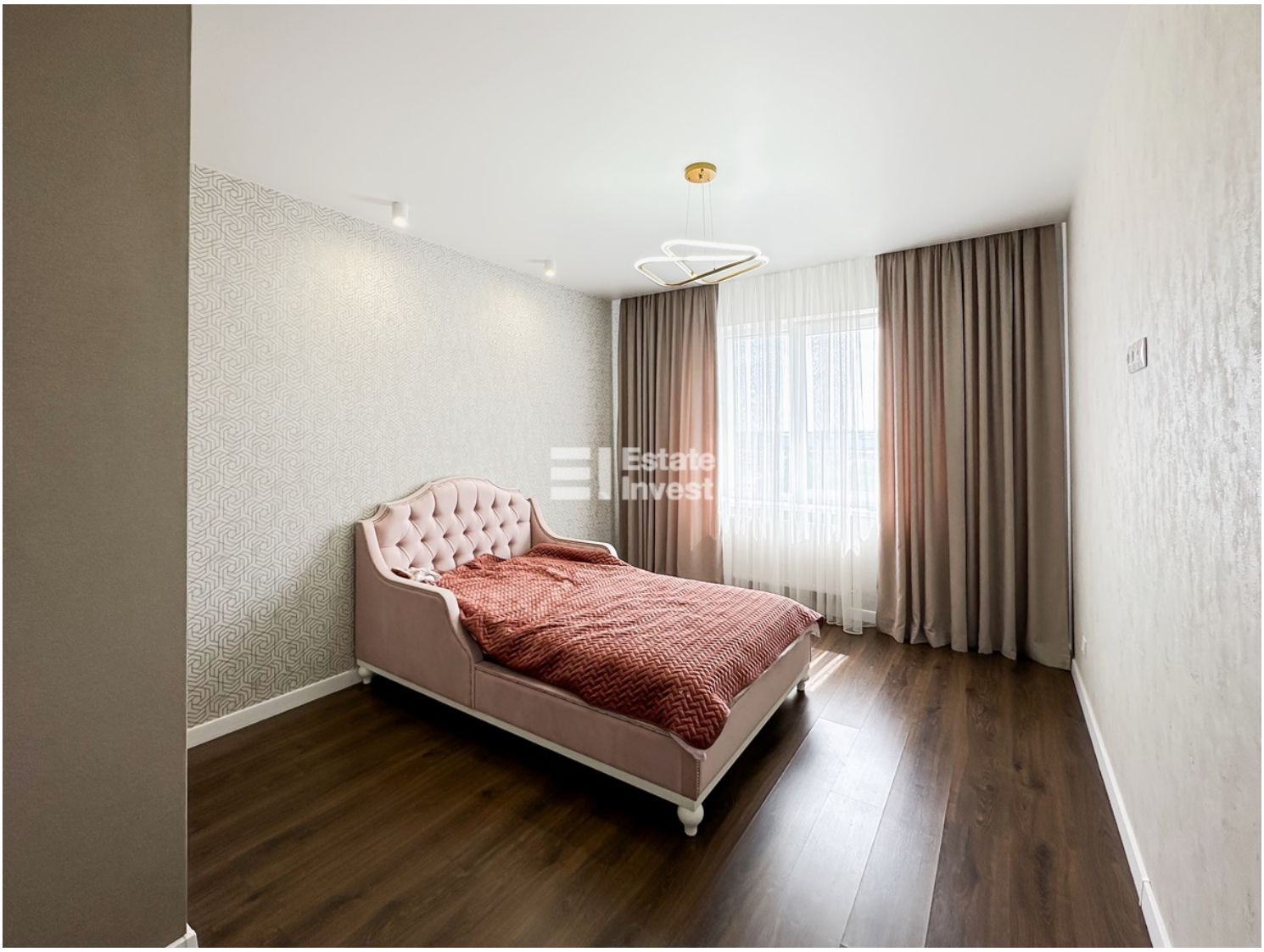
Estate
Invest






VELIS
ARISTON
SAMSUNG






Estate
Invest

