# вул. Єлизаветинська, ЖК Левада 2

## 39,000$

Описание объекта

У продажу 2 к. квартира на вул. Єлизаветинська, ЖК Левада 2, метро Гагаріна. Будинок 8. Від надійного забудовника АТ ⊠Трест Житлобуд 1⊠. Розташована на 1 поверсі 16 поверхового будинку. Загальна площа 61,31 кв. м. Квартира у будівельному стані. Горизонтальне розведення опалення, що дозволить встановити індивідуальний лічильник опалення на квартиру.
Упорядкована прибудинкова територія, в пішій доступності є все для комфортного проживання, метро, ⊠⊠зупинка громадського транспорту, до центру міста 5 хвилин, супермаркети, торгові центри, ринок, автовокзал.
Будинок не зданий.

Повний огляд новобудов на сайті ei.in. ua
Не витрачайте час на пошук, все вже є тут: t.me/Kharkivestate_bot. Будь в курсі першим!

**ID объекта:** 2Q44039

**Площадь:** 61 м2

**Кол-во спален:** 2

**Кол-во ван:** 1

**Этажность:** 1/16

**Адрес:** Ул. Елизаветинская, ЖК Левада 2, Харьков, Харьковская область, Украина




Estate
Invest


LIEBHERR








Estate
Invest


Estate
Invest

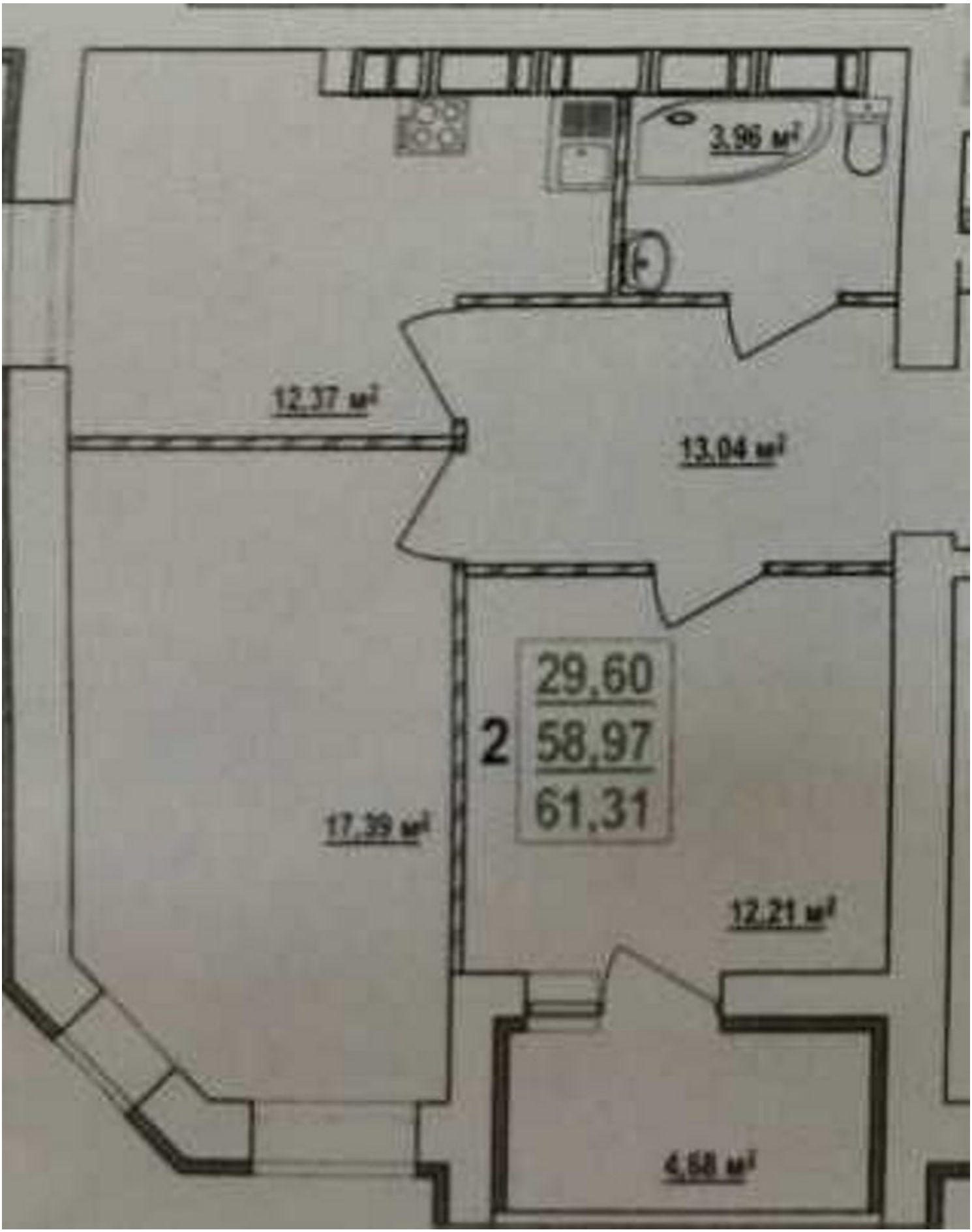
3,96 м²
12,37 м²
13,04 м²
2
29,60
58,97
61,31
17,39 м²
12,21 м²
4,58 м²