смт. Коротич

1,600$ + комунальні

Описание объекта

Здам 5 кімн. будинок в смт. Коротич. Будинок площею 206 кв. м та ділянкою в 14 соток, парковка на 2 машини. Будинок двоповерховий. На першому поверсі розташована простора кухня-вітальня з виходом на облаштовану терасу, кімната для відпочинку, сумісний гостьовий санвузол; та технічне приміщення з виходом у двір.

Другий поверх форматом три кімнати , кабінет, гардеробна та 2 санвузли(з душовою та ванною). Дві кімнати другого поверху мають вихід на балкон.

Теріторія навколо будинку має Бассейн, облаштовану альтанку під зону відпочинку з мангальною зоною, піччю та ін. Є чан з дровяним підігрівом біля якого також є облаштована зона під складання дров та відпочинку. Все продумано до дрібниць, для комфортного життя.

Опалення дома водяний єлектрокотел, власна скважина, вмісткі 2 переливні ями, на будинок заведено 30 квт . По всьму периметру ділянки та в будинку встановлена сигналізація.
Під☒їзд до будинку по асфальтованій дорозі.
Дод. оплата за комунальні.

Підписуйся на наш бот t.me/Kharkivestate_bot повідомить Вас про всіх нових об'єктах за Вашим запитом.

ID объекта: 20016

Площадь: 206 м2

Кол-во спален: 5

Кол-во ван: 2

Этажность: 2

Адрес: Харьков, Харьковская область, Украина

Estate
Invest

Estate
Invest

Estate
Invest

Estate
Invest

Estate
Invest

Invest

Estate
Invest

Estate
Invest

Estate
Invest

Estate
Invest

Estate
Invest

Estate
Invest

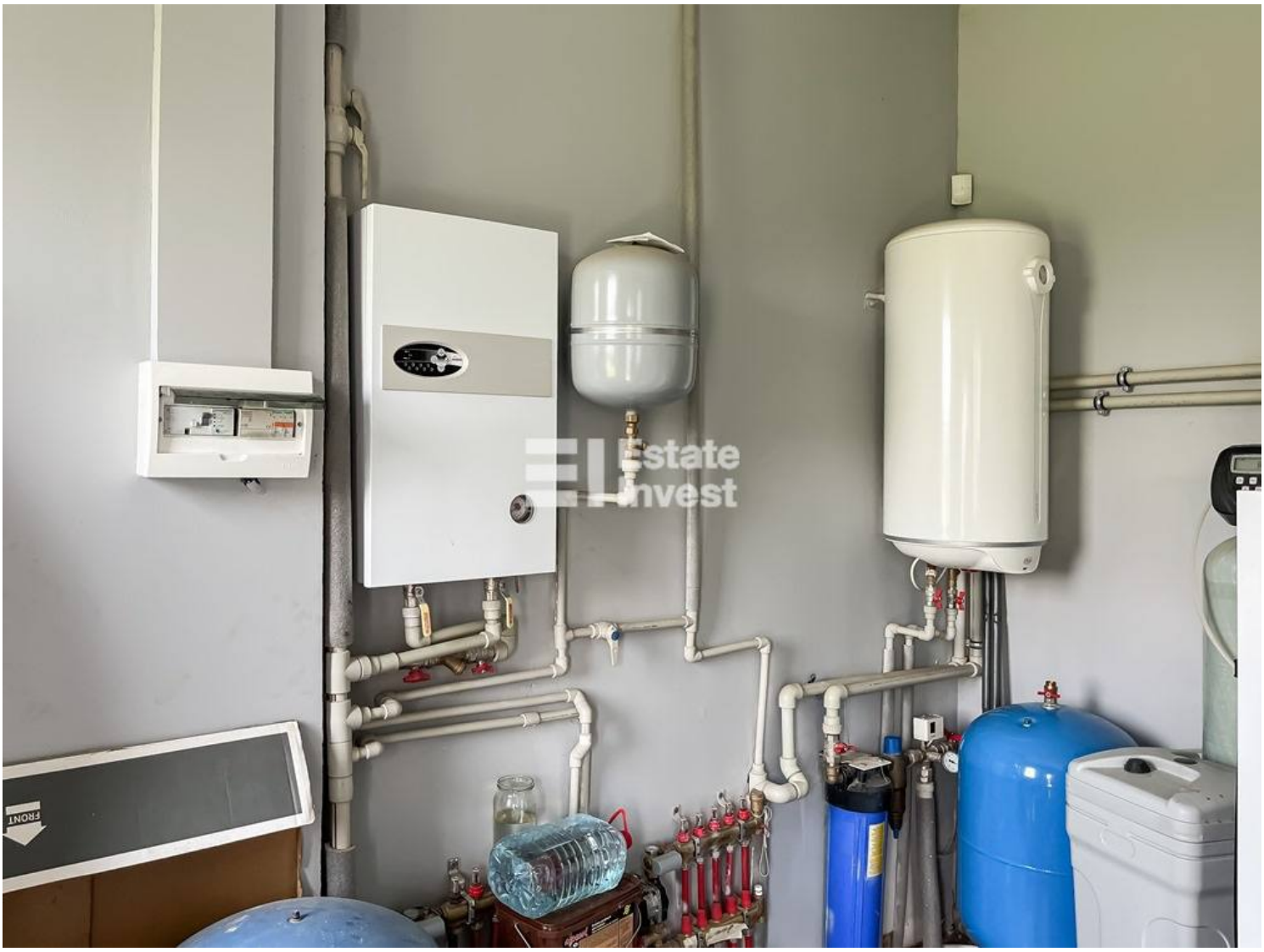
Estate
Invest

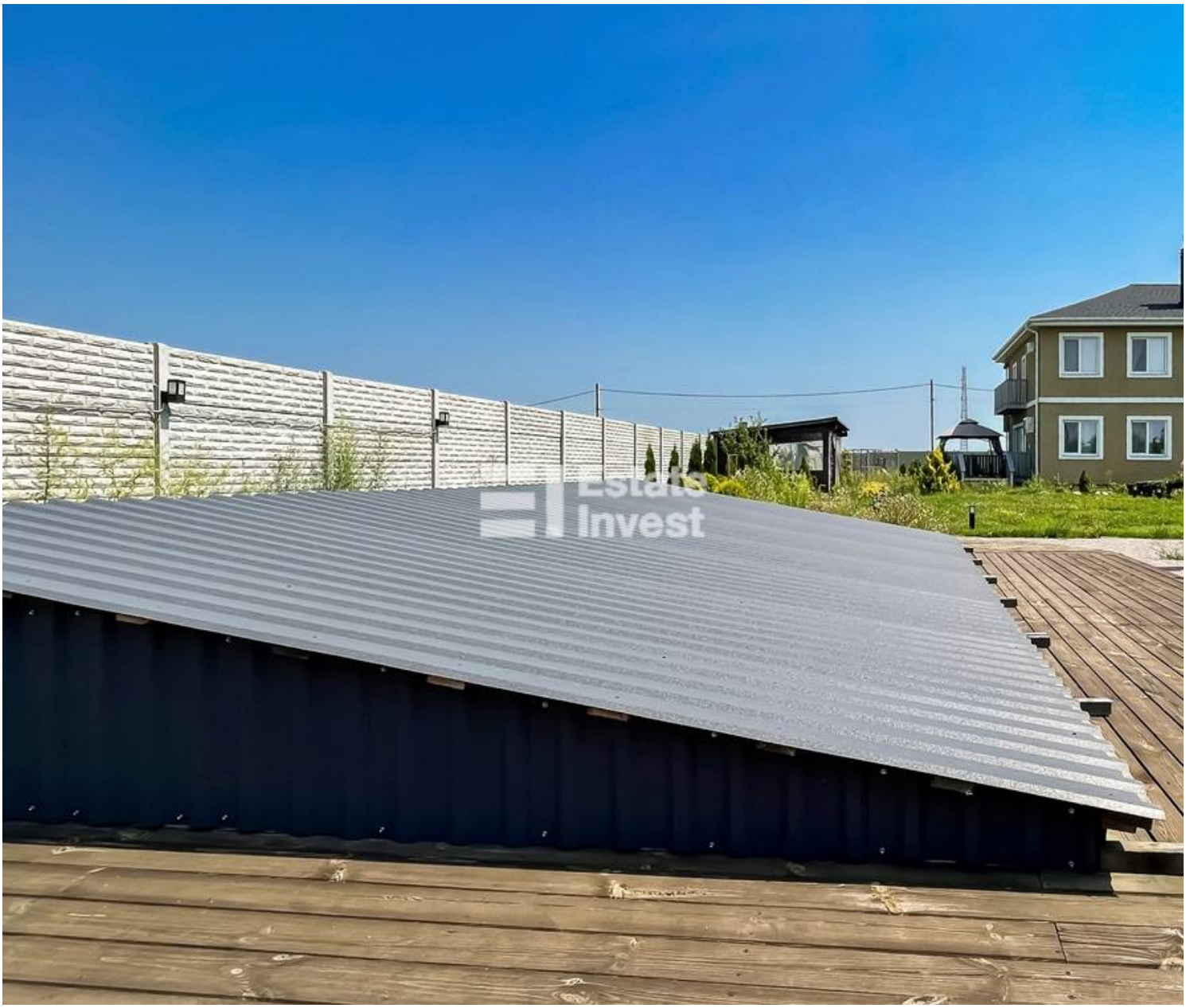
Estate
Invest

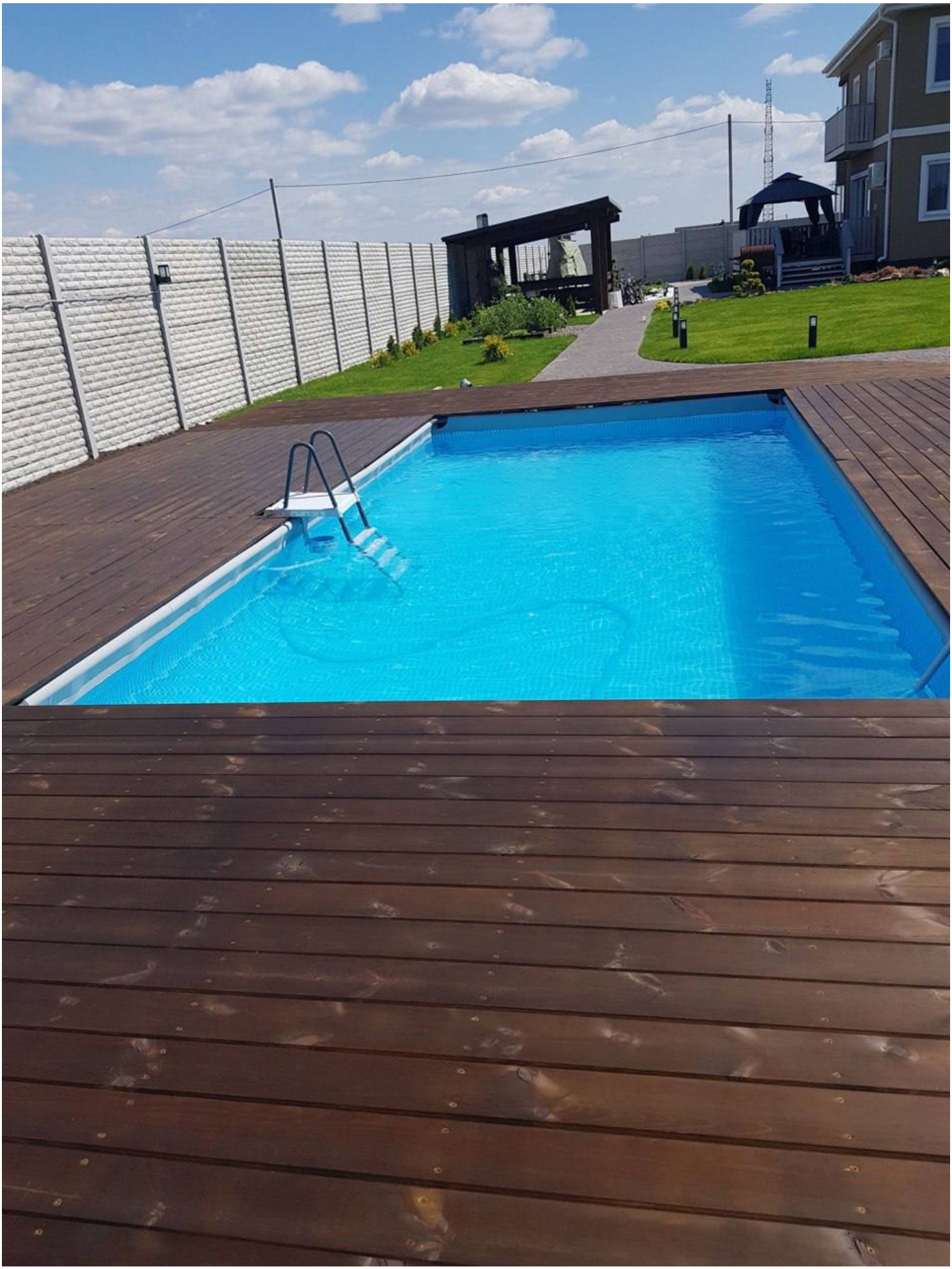

Estate
Invest