вул. Гвардіи□ців-Залізничників, 1

888$ /40 000 грн + комунальні

Описание объекта

Здам комерційне приміщення по вул. Гвардіи□ців-Залізничників, 1. Площа 155 кв. м.
Приміщення має все необхідне для комфортного ведення бізнесу:
Газове опалення.
Гаряча та холодна вода.
Внутрішній двір із можливістю заїзду автомобіля.
Додаткові приміщення, які можна використовувати під склад.
Об□єкт підійде для різних видів комерційної діяльності, зокрема торгівлі, сфери послуг, офісу чи іншого бізнесу.
Дод. оплата за комунальні.

Підписуйся на наш бот t.me/Kharkivestate_bot повідомить Вас про всіх нових об'єктах за Вашим запитом.

ID объекта: N2287

Площадь: 155 м2

Кол-во спален: Не найдено

Кол-во ван: 1

Этажность: 1

Адрес: Харьков, Харьковская область, Украина


ПОБУТОВА ТЕХНІКА
KERNAU
Вітаємо вдома
2 роки гарантії
ТЕЛЕВІЗОРИ
ТЕЛЕВІЗОРИ
КУХОННІ ПЛИТИ
ПРАЛЬНІ МАШИНИ
ВБУДОВАНА ТЕХНІКА
МИЙКИ


atlantic


atlantic
Гарантія від 3 до 8 років
Estate Invest


Estate
Invest

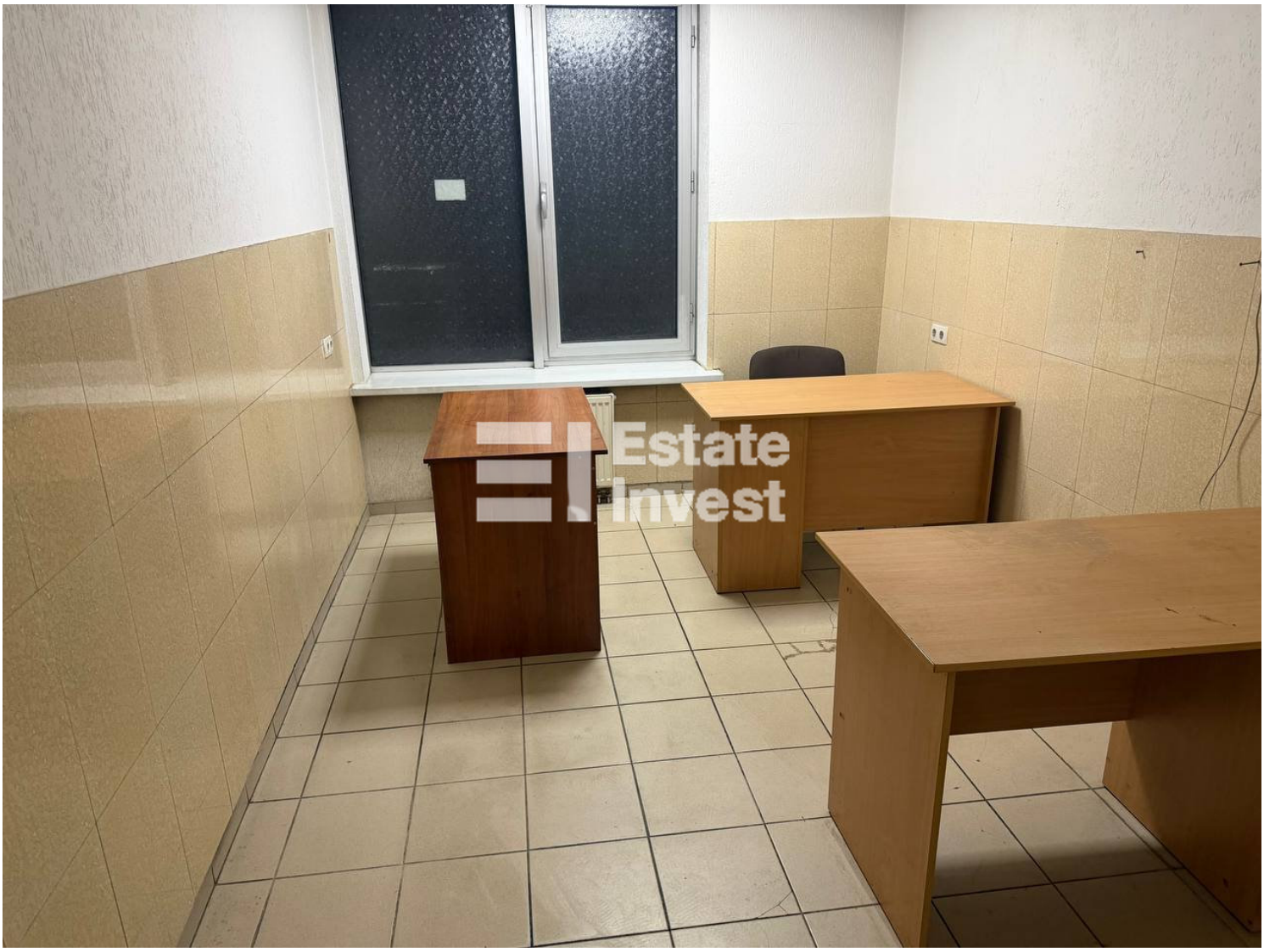
Estate
Invest


Estate
Invest


ПОБУТОВА ТЕХНІКА
KERNAU
ТЕЛЕВІЗОРИ


ПОБУТОВА ТЕХНІКА
KERNAU
ТЕЛЕВІЗОРИ