вул. Козакевича, ЖК Пташка

266$ /12 000 грн + комунальні

Описание объекта

Здам 1 кімн. квартиру по вул. Козакевича, ЖК Пташка. Поверх 1/9. Площа 35 кв. м. Квартира з ремонтом, меблями та технікой.
Дод. оплата за комунальні.

Підписуйся на наш бот t.me/Kharkivestate_bot повідомить Вас про всіх нових об'єктах за Вашим запитом.

ID объекта: 20116

Площадь: 35 м2

Кол-во спален: 1

Кол-во ван: 1

Этажность: 1/9

Адрес: Харьков, Харьковская область, Украина




WINNER










atlantic
indesit



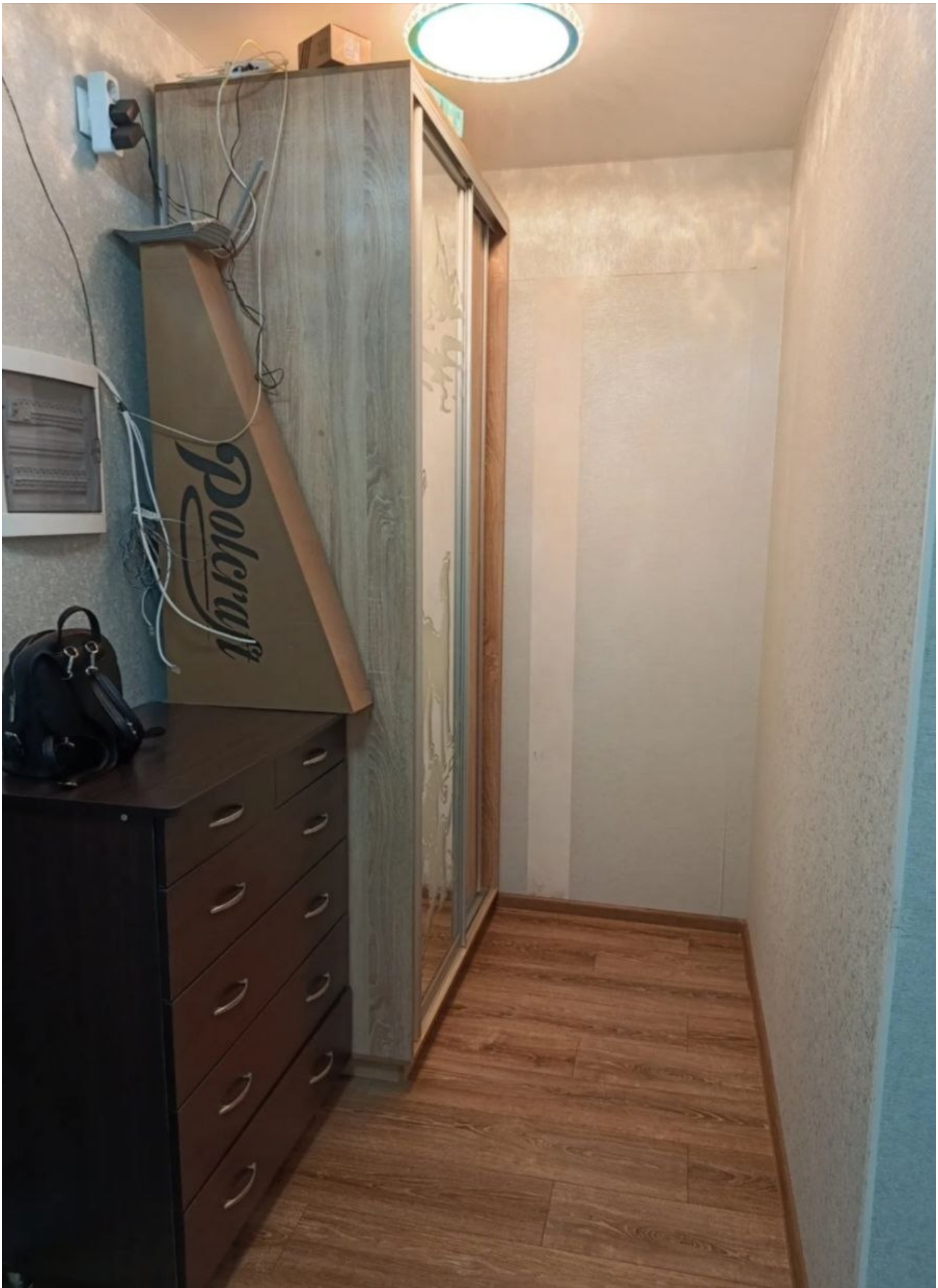
Polcraft