вул. Печерська

600$ /24 000 грн + комунальні

Описание объекта

Здам будинок по вул. Печерська. Площа 85 кв. м, ділянка 6 соток. Будинок 1 поверховий, 2 кімнати.
Встановлено сигналізацію з датчиками руху та розбиття стекол, розмикання вікон та дверей. Навіс та парковка для 3-ох машин, альтанка. Вольєр для собаки у дворі розмір 3м⊠2м. У дворі скрізь укладена плитка. У будинку ванна кімната, туалет. Каналізація центральна. Встановлено кондиціонер, двоконтурний опалювальний котел, додатково електро котел, бойлер для нагрівання води. На підлозі у ванній, коридорі та кухні плитка, в кімнатах ламінат, вікна склопакет подвійний, двері вхідні броньовані металеві виготовлялися на замовлення. На кухні стоїть установка 7 мі ступінчастої очистки води зворотний осмос. Цілодобово питна вода з-під крана через осмос. Також встановлені фільтри грубої очистки на введення води в будинок. Холодильник великий самсунг, духова шафа Bosh. Все укомплектовано для комфортного життя сім'ї та тварин. Відкатні ворота на пульті відкриття та закриття автоматично з датчиками руху. На вікнах ґрати. Хороший швидкісний вайфай, скловолокно. Спальня укомплектована двоспальним ліжком із гарним ортопедичним матрацом. У залі великий двоспальний диван. Є місце для розміщення крісло-ліжка.
Дод. оплата за комунальні.

Підписуйся на наш бот t.me/Kharkivestate_bot повідомить Вас про всіх нових об'єктах за Вашим запитом.

ID объекта: 18213

Площадь: 85 м2

Кол-во спален: 2

Кол-во ван: 1

Этажность: 1

Адрес: Харьков, Харьковская область, Украина



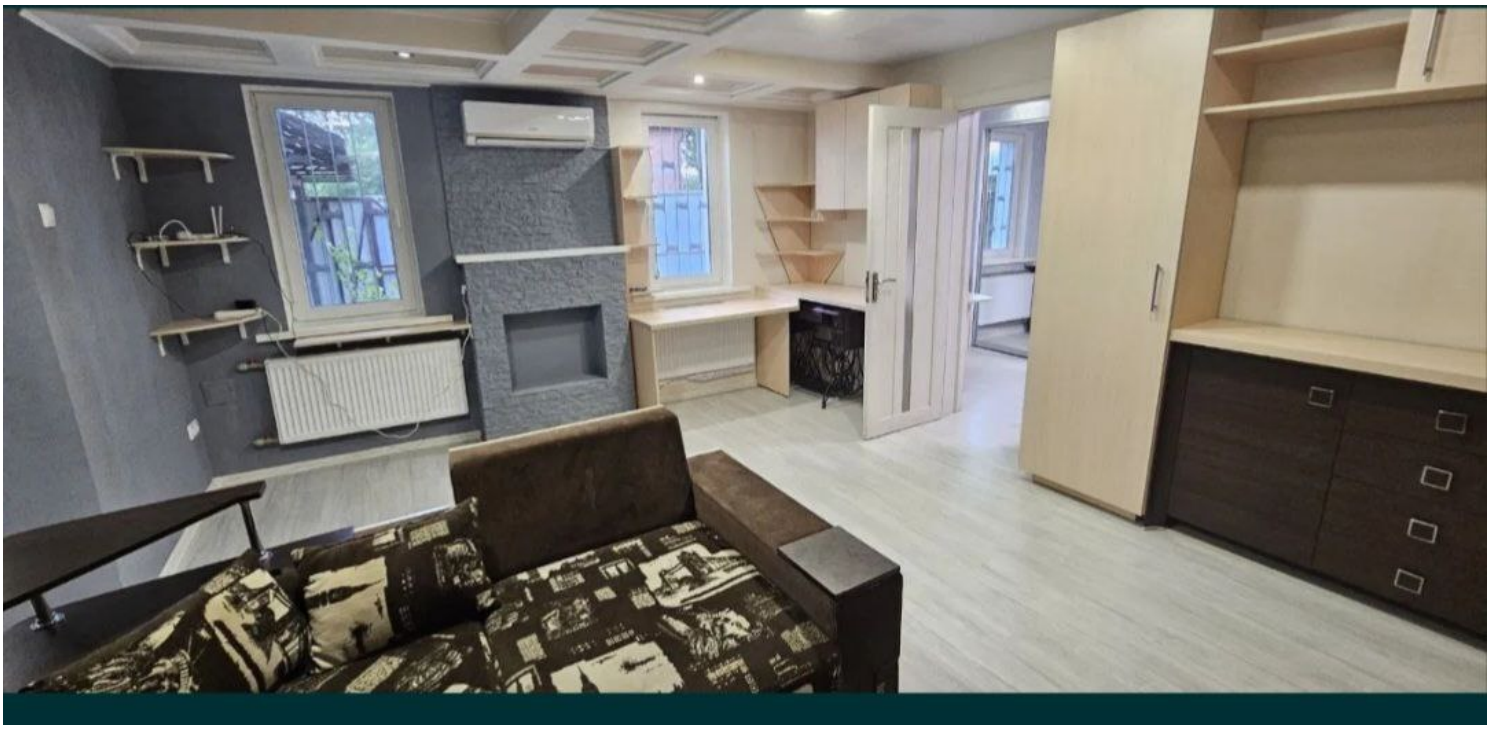


















220
ПОЖЕЖА
готовність
живлення
рівень доступу
охорона
зона
звук вимкнено
несправність
живлення
батареї
зв'язок з осн.блоком
зв'язок з ПЦС
режим 0
режим 1
режим 2
обхід
введення
1 2 3
4 5 6
7 8 9
* 0 #
ЗАЛИШ. ВДОМА ТРИВОГА
НЕСПРАВНІСТЬ ВИМК. ЗВУК
РІВЕНЬ РС СКИНУТИ ПОЖЕЖУ
ТЕСТ ІНДИКАЦІЇ ПІДСВІЧУВАННЯ
13.03.2024 13:10




Moist Balance Crisper




BOSCH


13.03.2024 13:11


CLASSIC
VESTEL
13.03.2024 13:10





